О. АГАФОНОВ

Нашим друзьям

СОВРЕМЕННЫЕ ТАНЦЫ
ДЛЯ БАЯНА
ИЛИ АККОРДЕОНА

О. АГАФОНОВ

НАШИМ ДРУЗЬЯМ

СОВРЕМЕННЫЕ ТАНЦЫ
ДЛЯ БАЯНА
ИЛИ АККОРДЕОНА

ИЗДАТЕЛЬСТВО МУЗЫКА · МОСКВА · 1965

Ноты: Ale07.ru

ВЕЧЕРНИЕ КОСТРЫ

Вальс

О. АГАФОНОВ

Умеренно, задумчиво

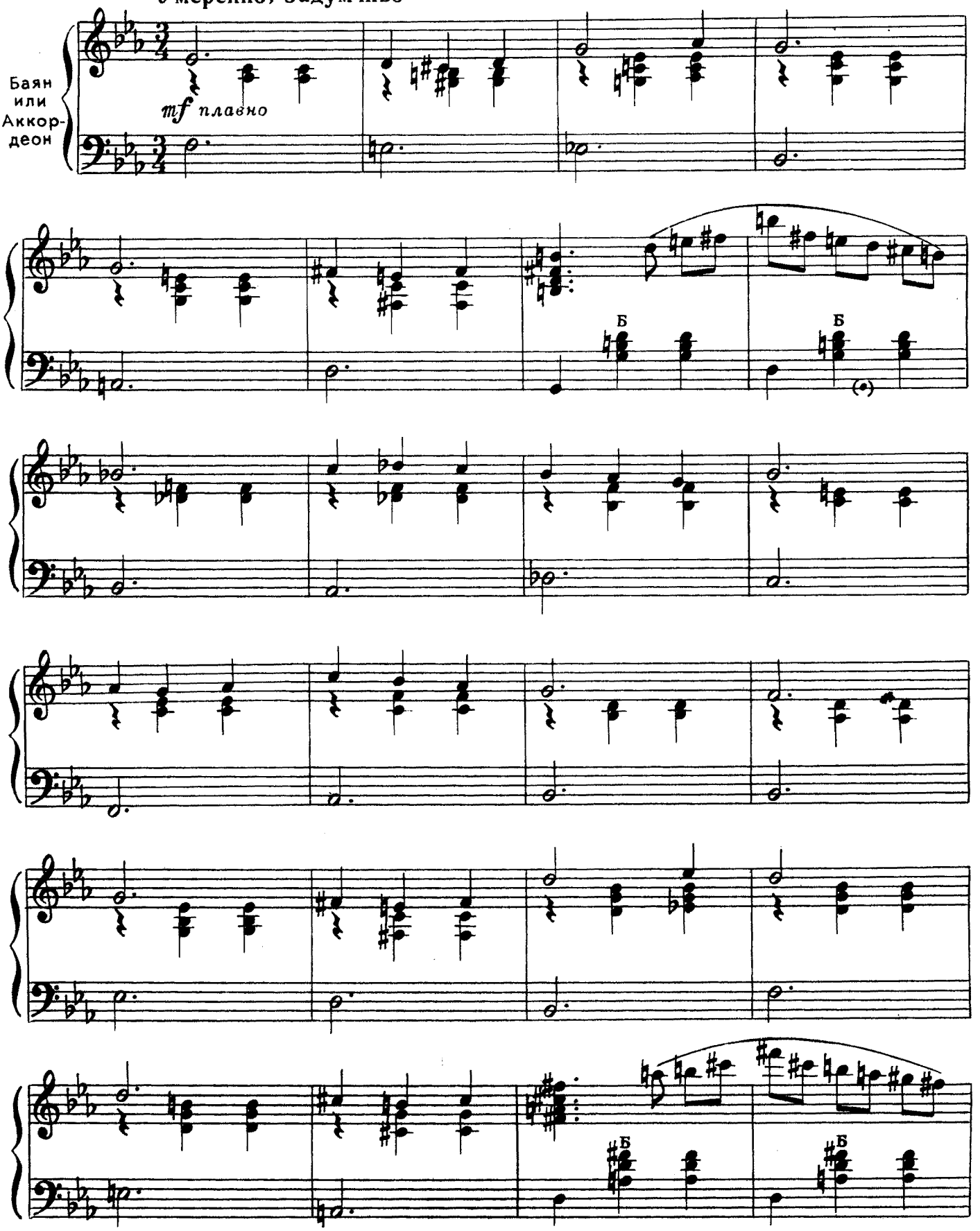

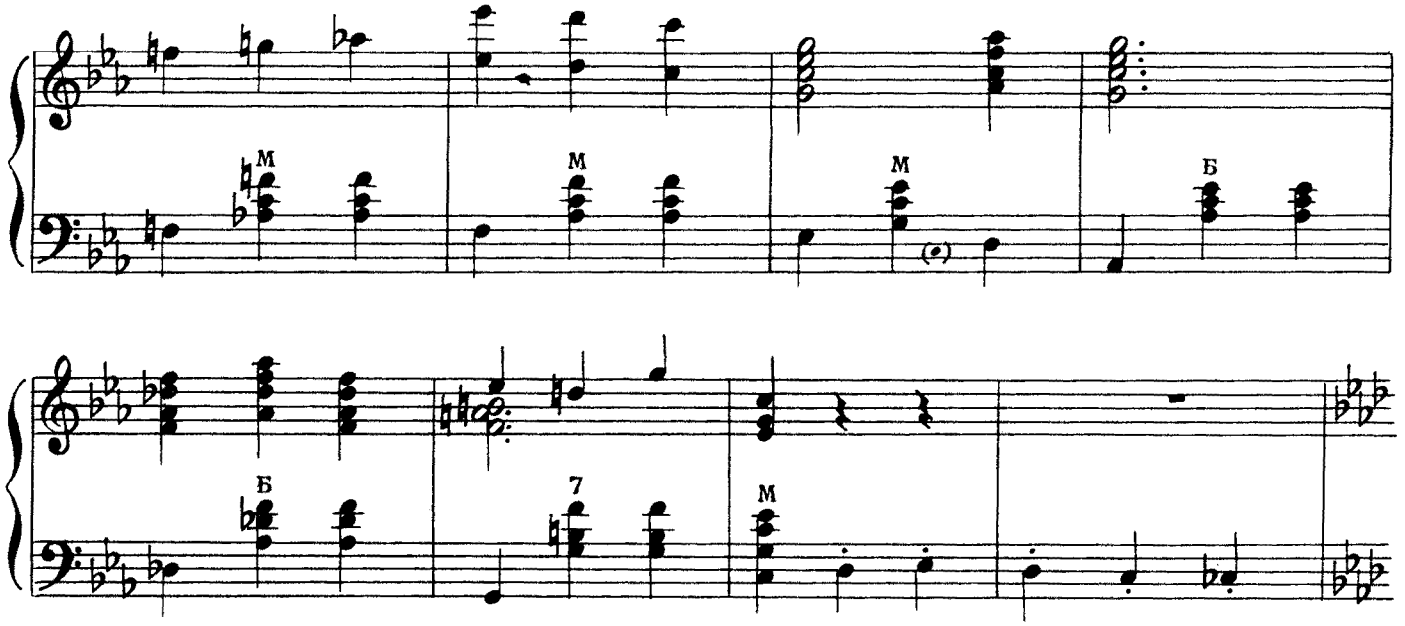

Энергично, более подвижно

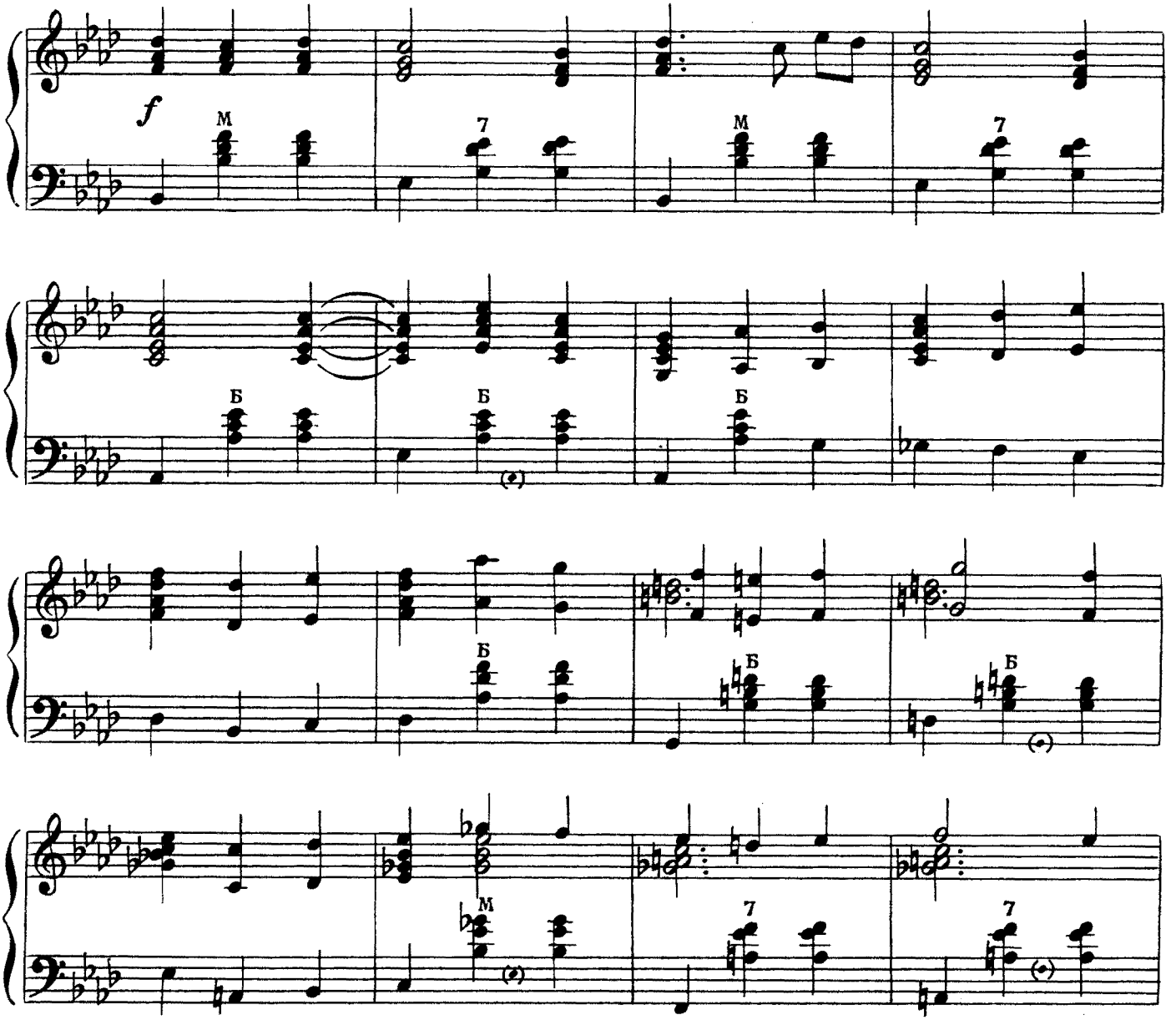

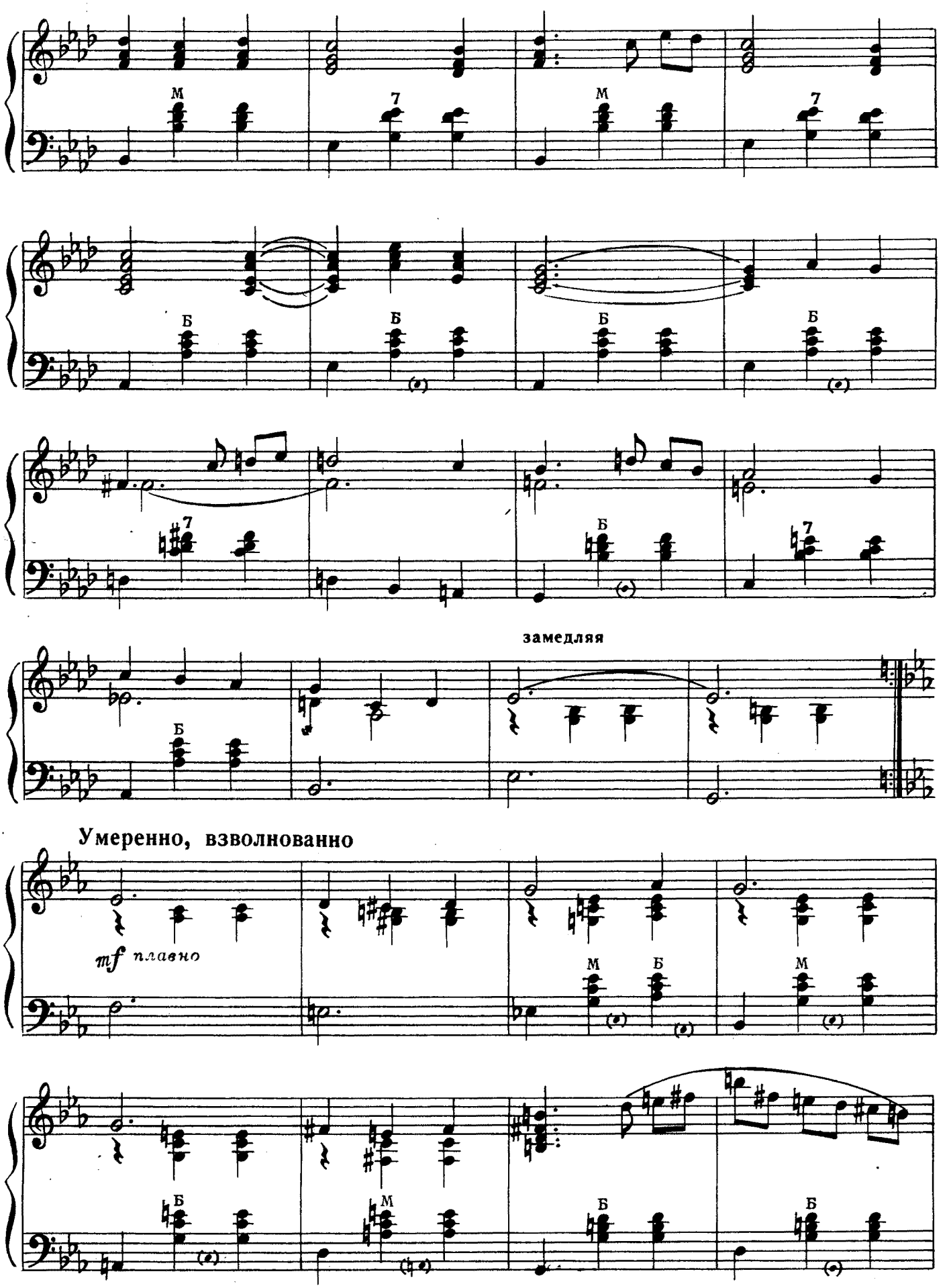
замедляя
Умеренно, взволнованно
mf плавно

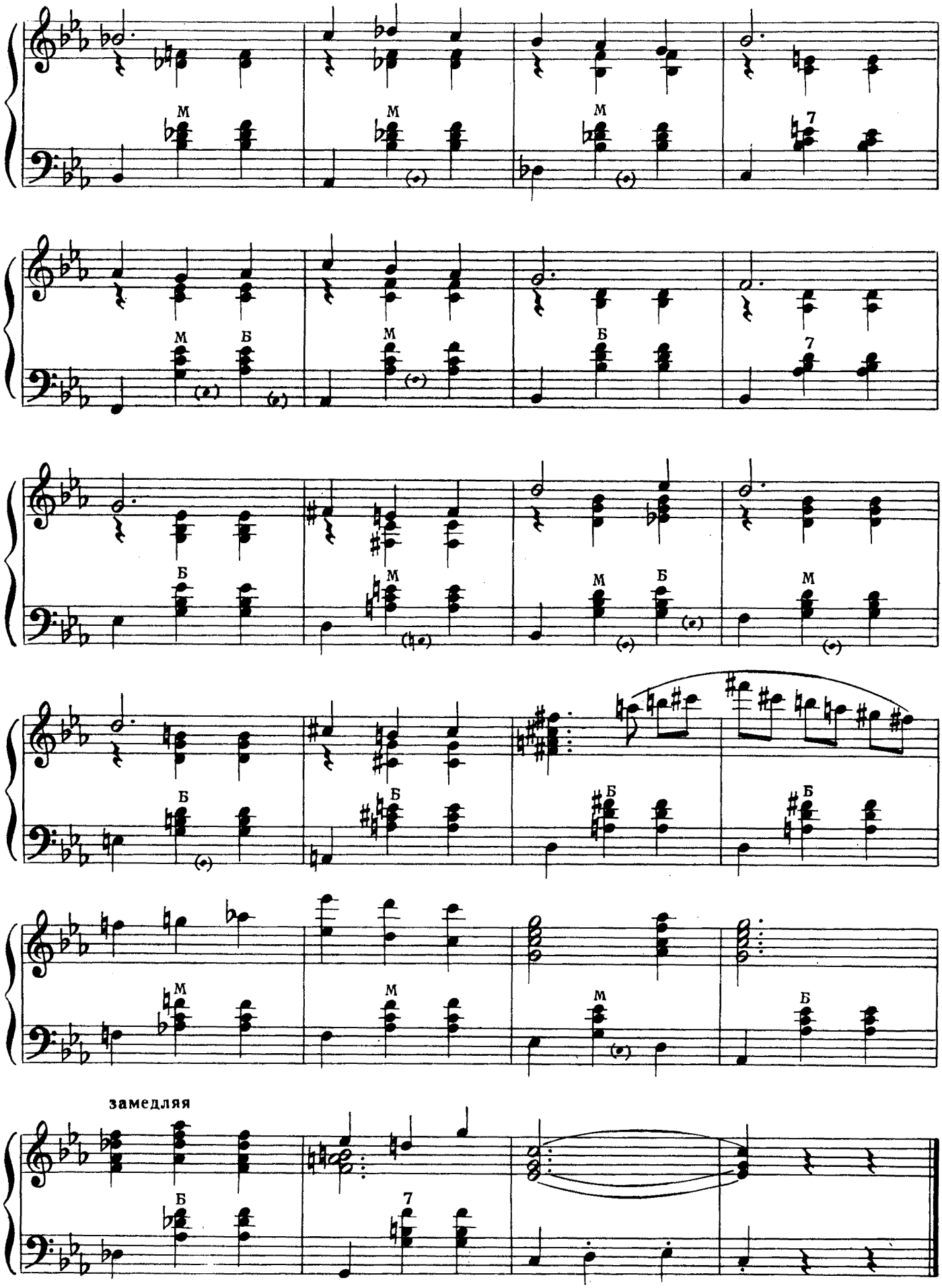
замедляя

ГОЛУБАЯ МЕЛОДИЯ

Блюз

Не спеша, проникновенно

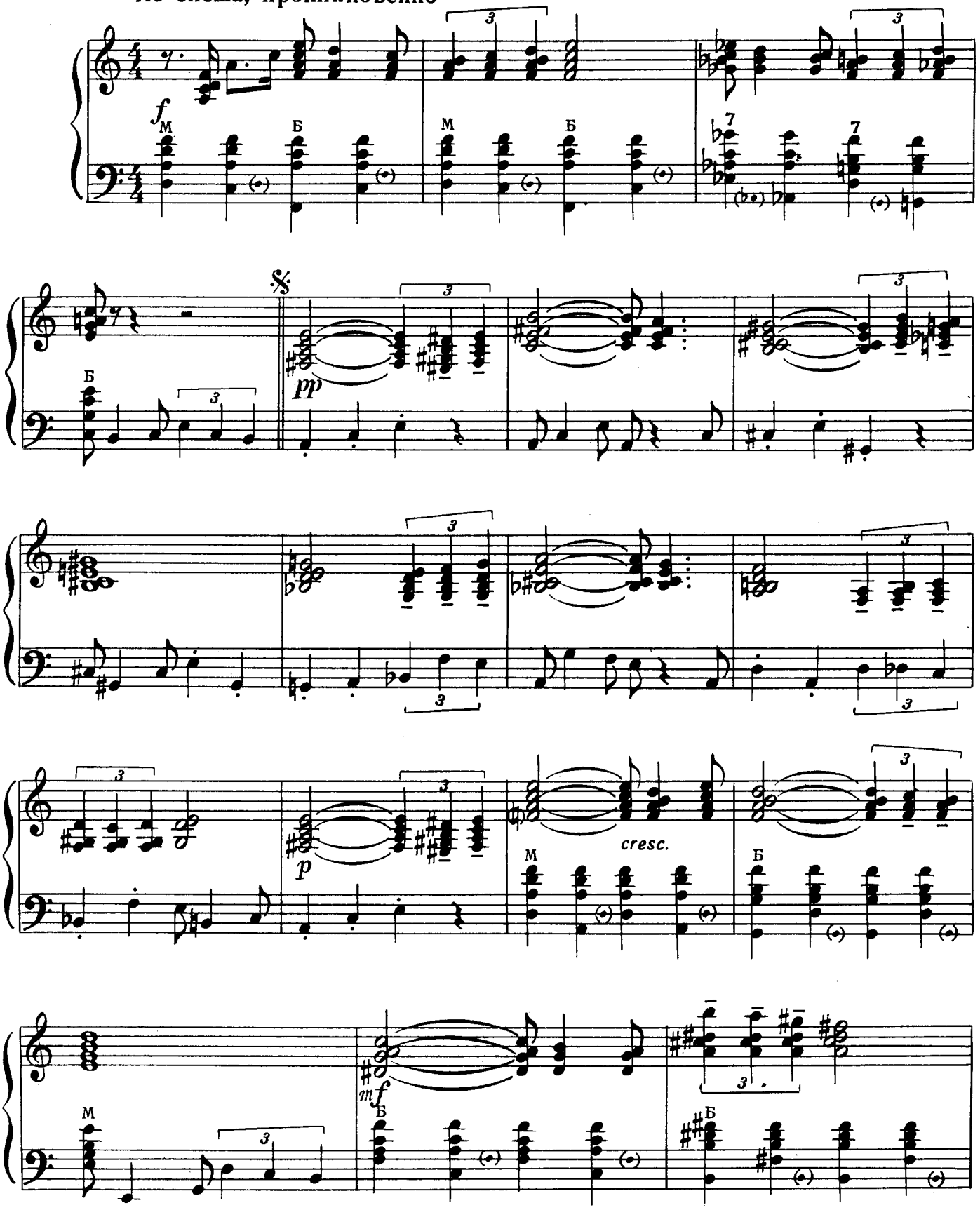

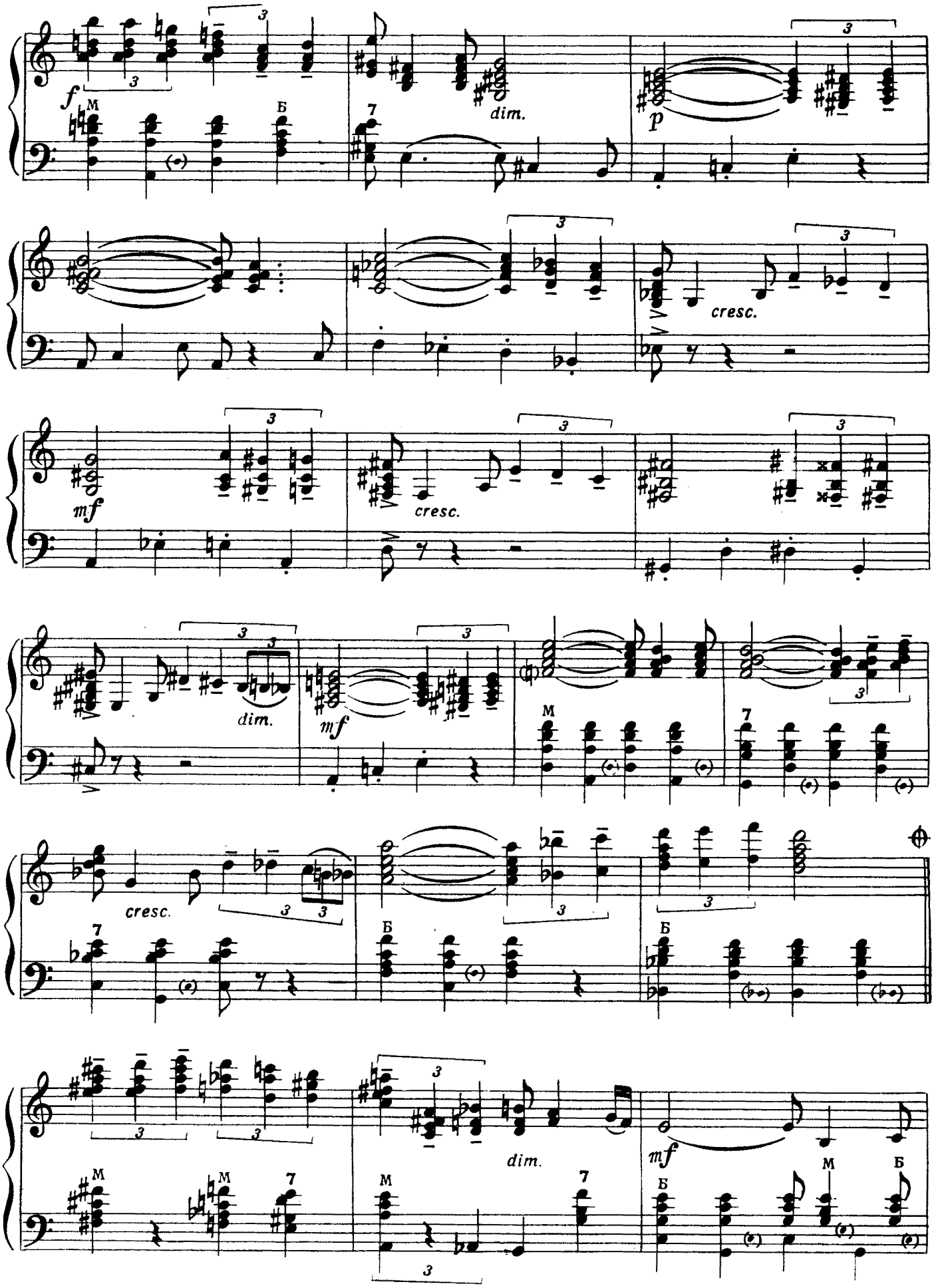
f
M
Б
7
dim.
p
cresc.
mf
cresc.
dim.
mf
M
7
cresc.
7
Б
Б
dim.
mf
M
7
M
M
7
M
Б

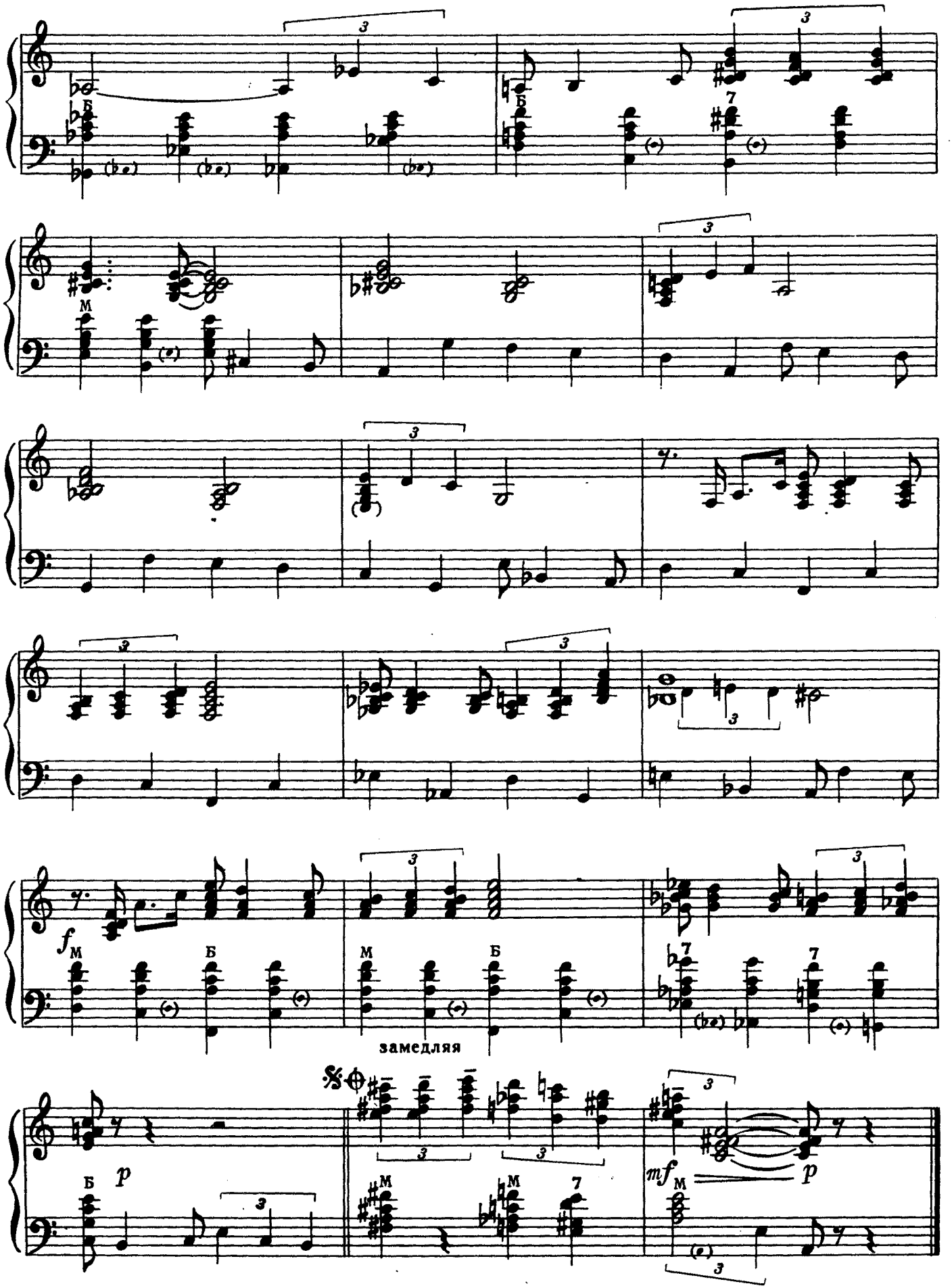
замедляя

С ТОБОЙ Я СЧАСТЛИВ

Медленный фокстрот

Умеренно

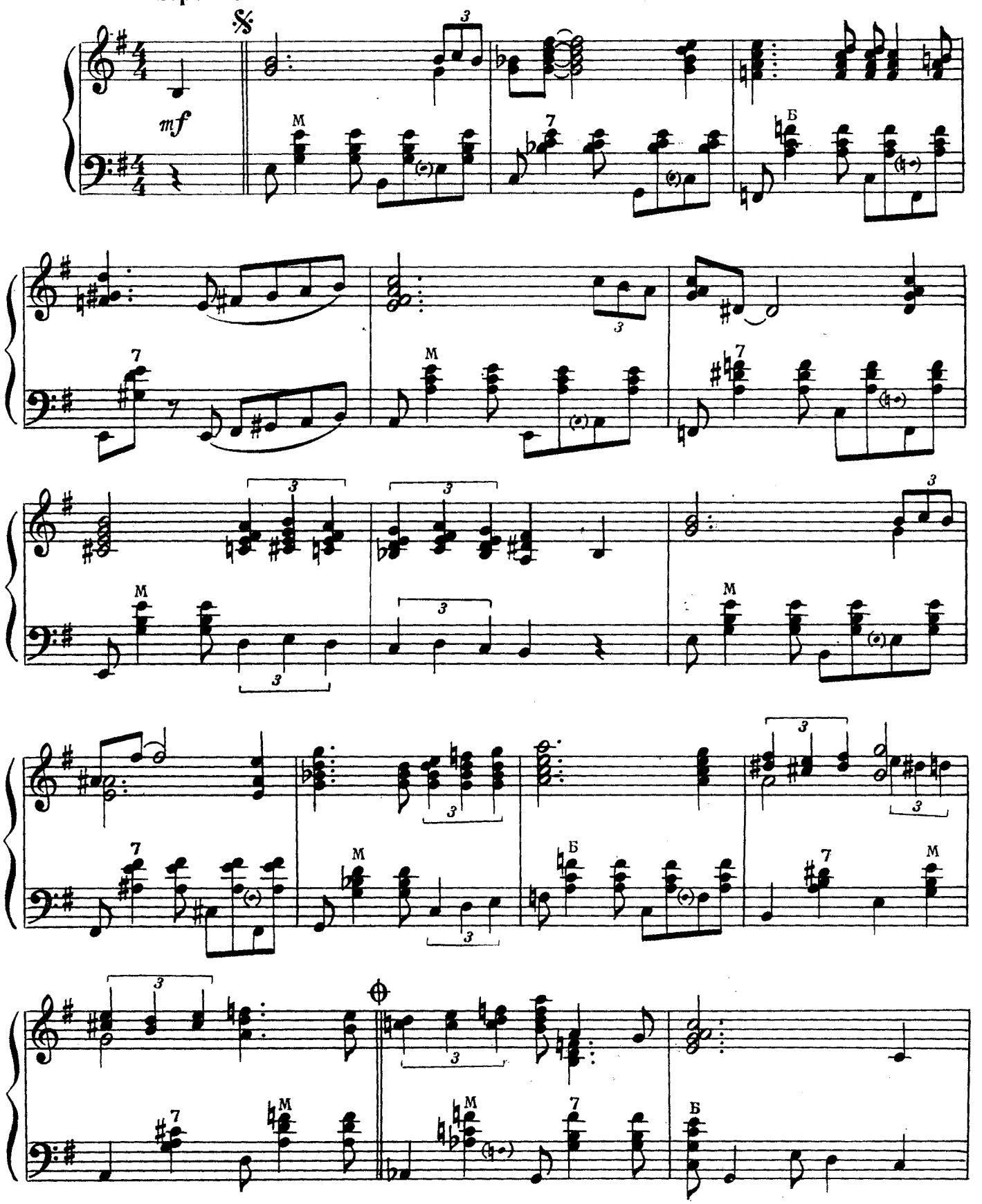

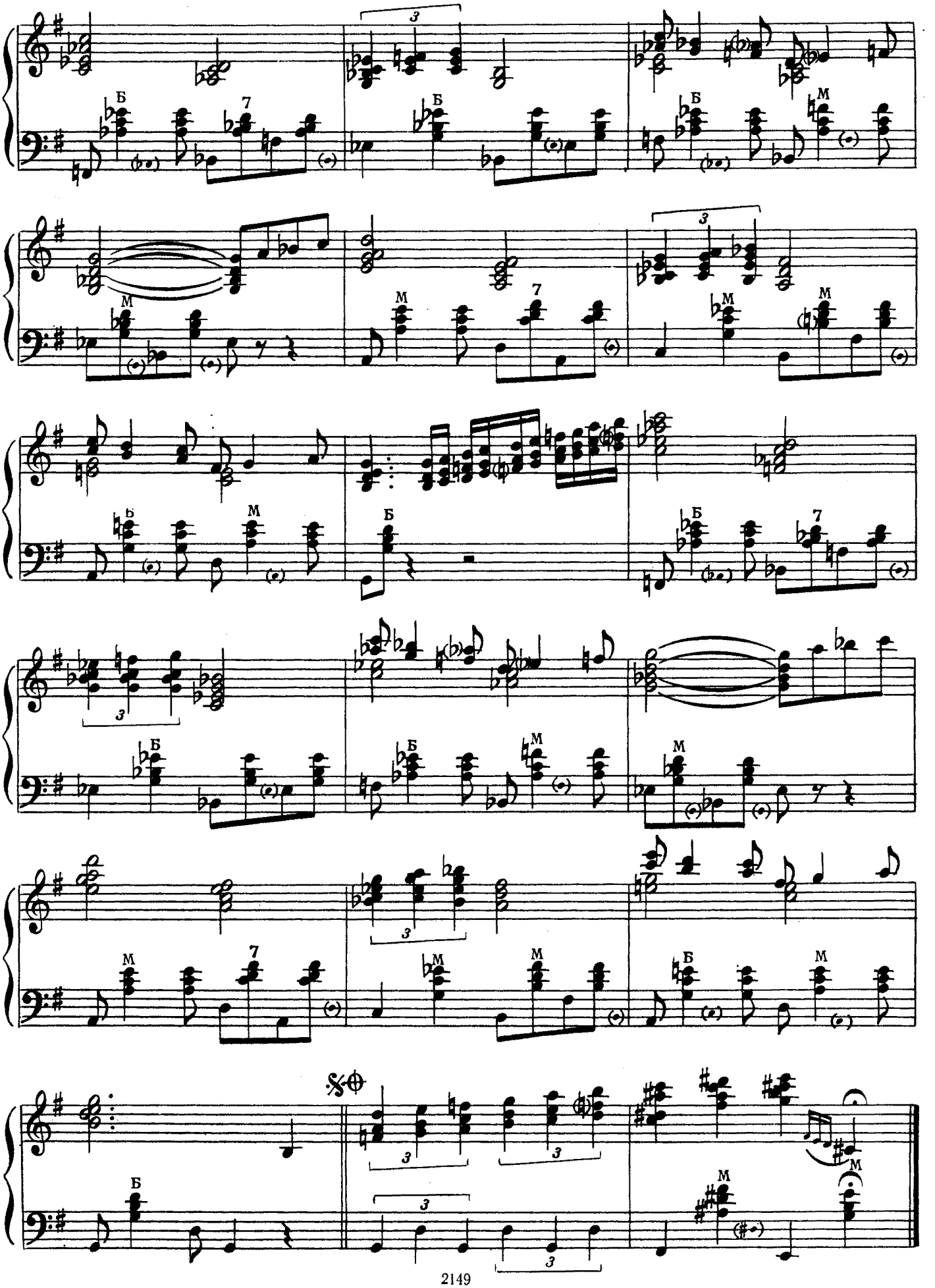

РАДОСТНОЕ ВОЛНЕНИЕ

Танго

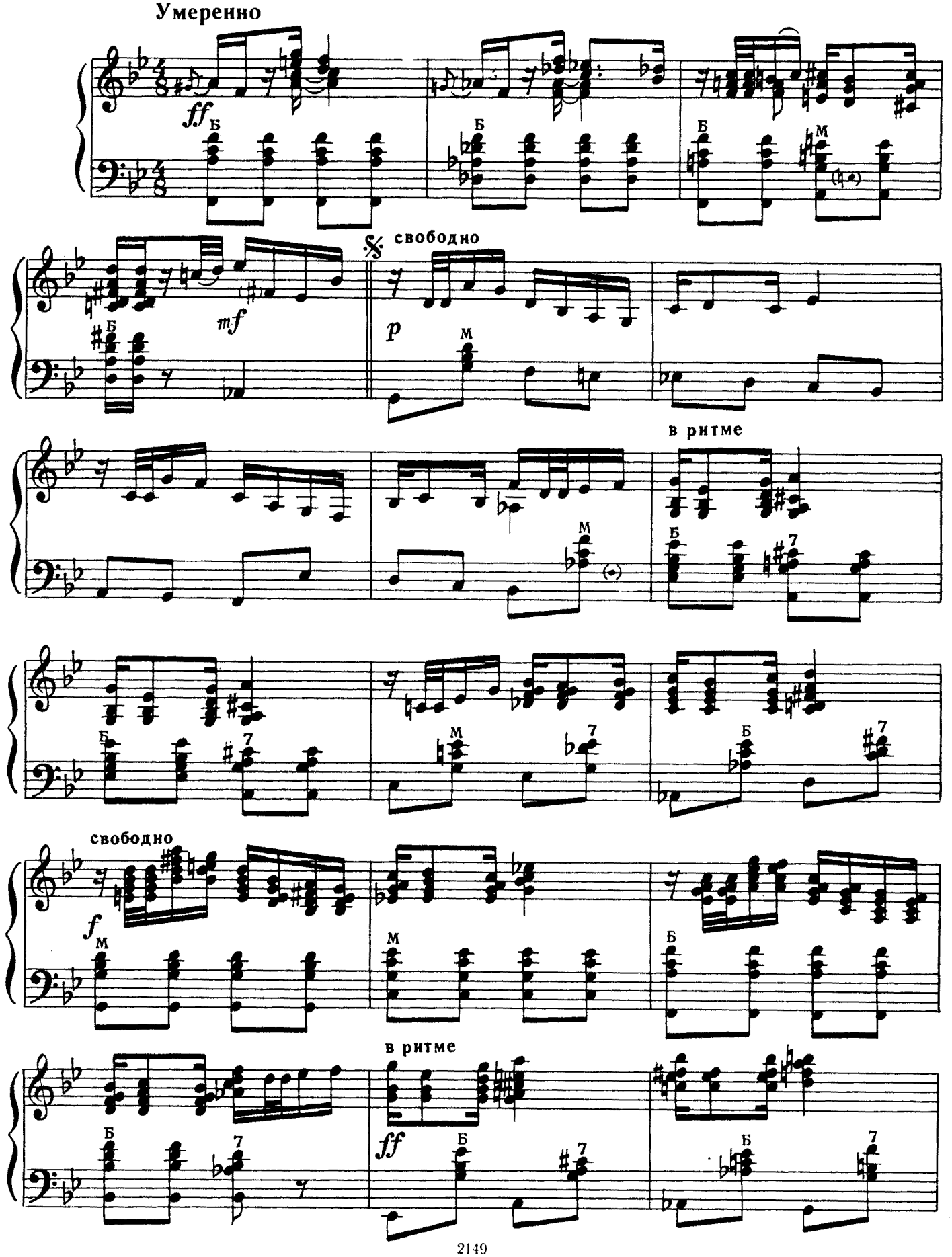

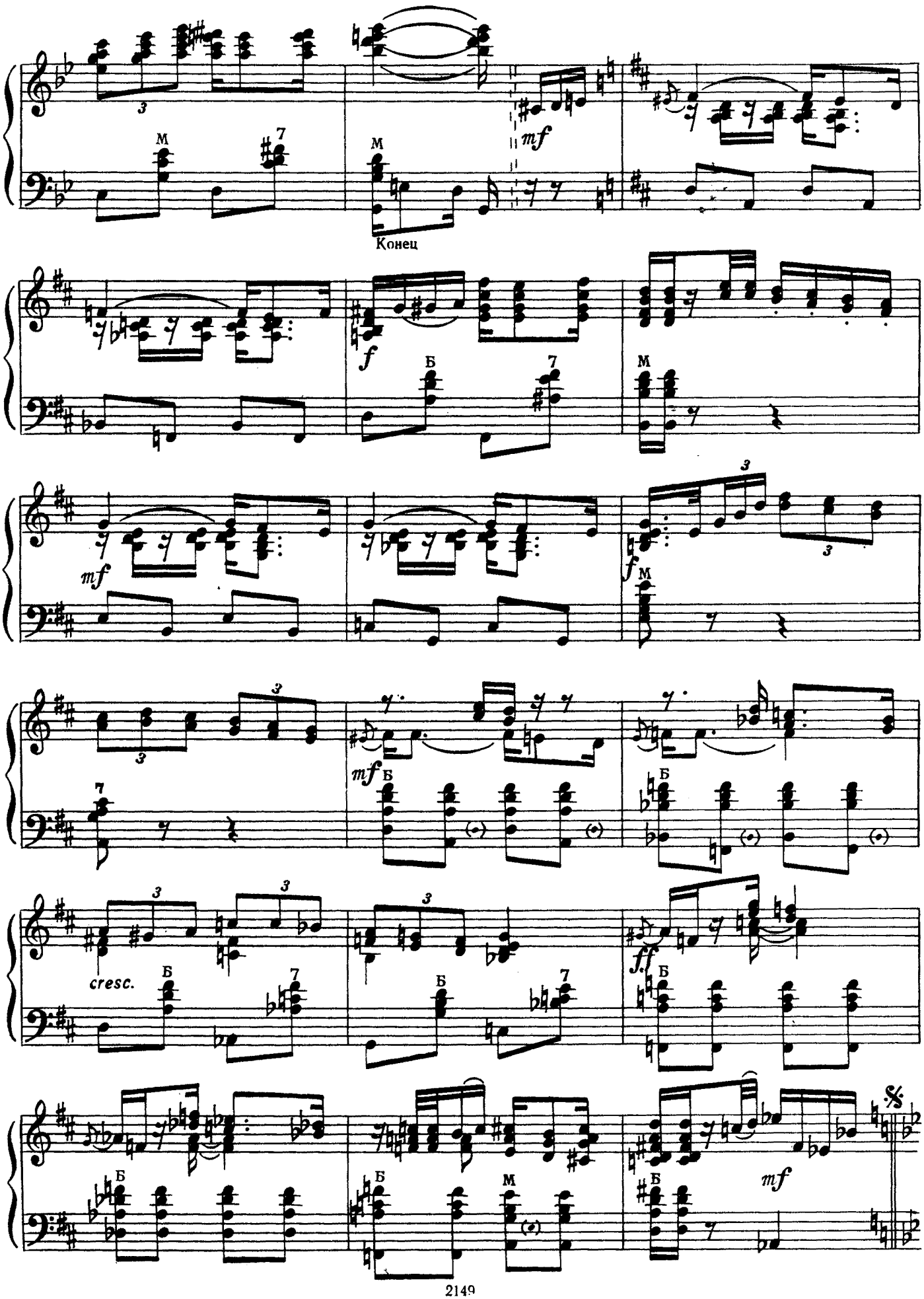
Конец
mf
f
mf
f
mf
cresc.
ff
mf

ВЫ НЕ УСТАЛИ?

Краковяк

Подвижно, задорно

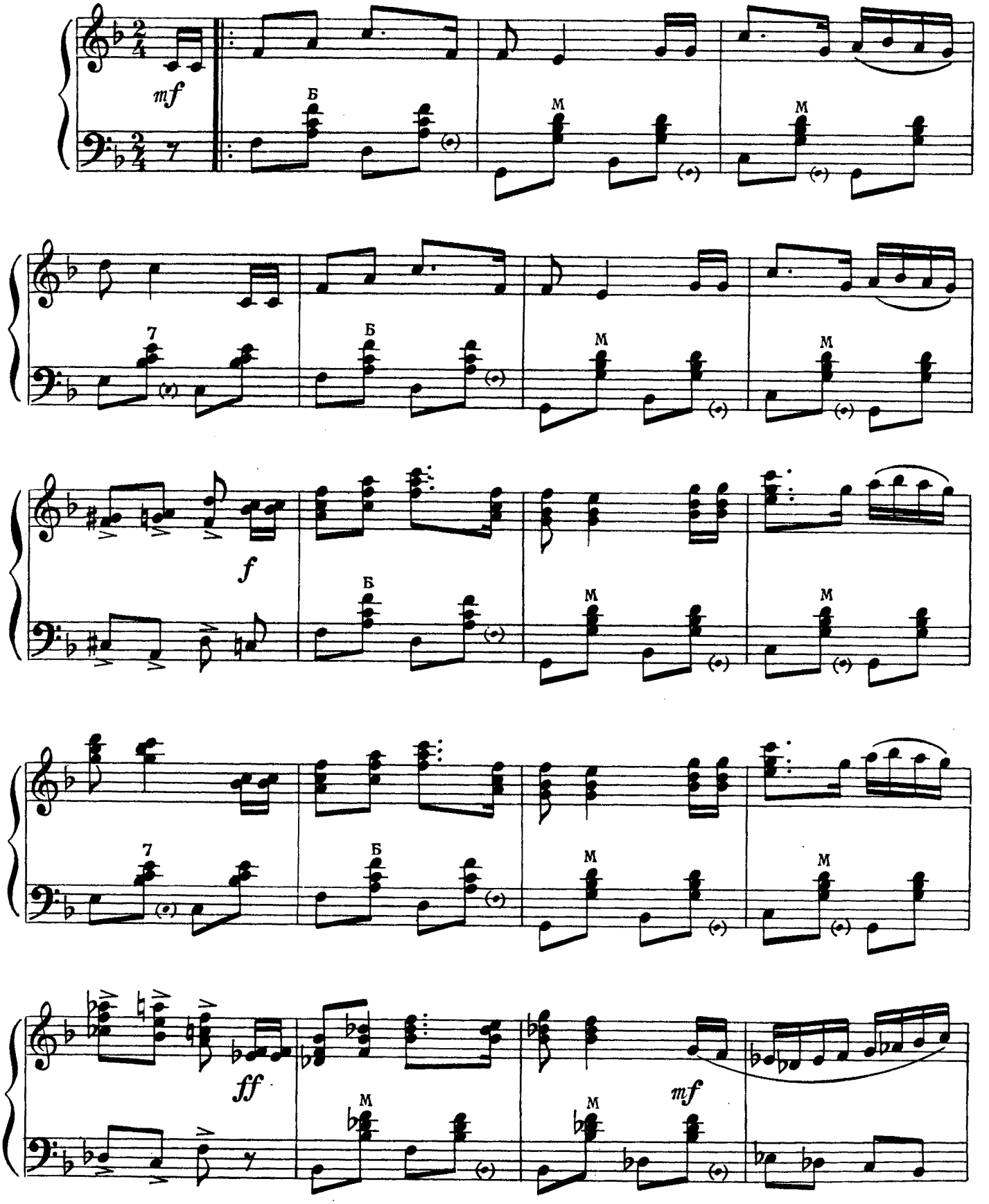

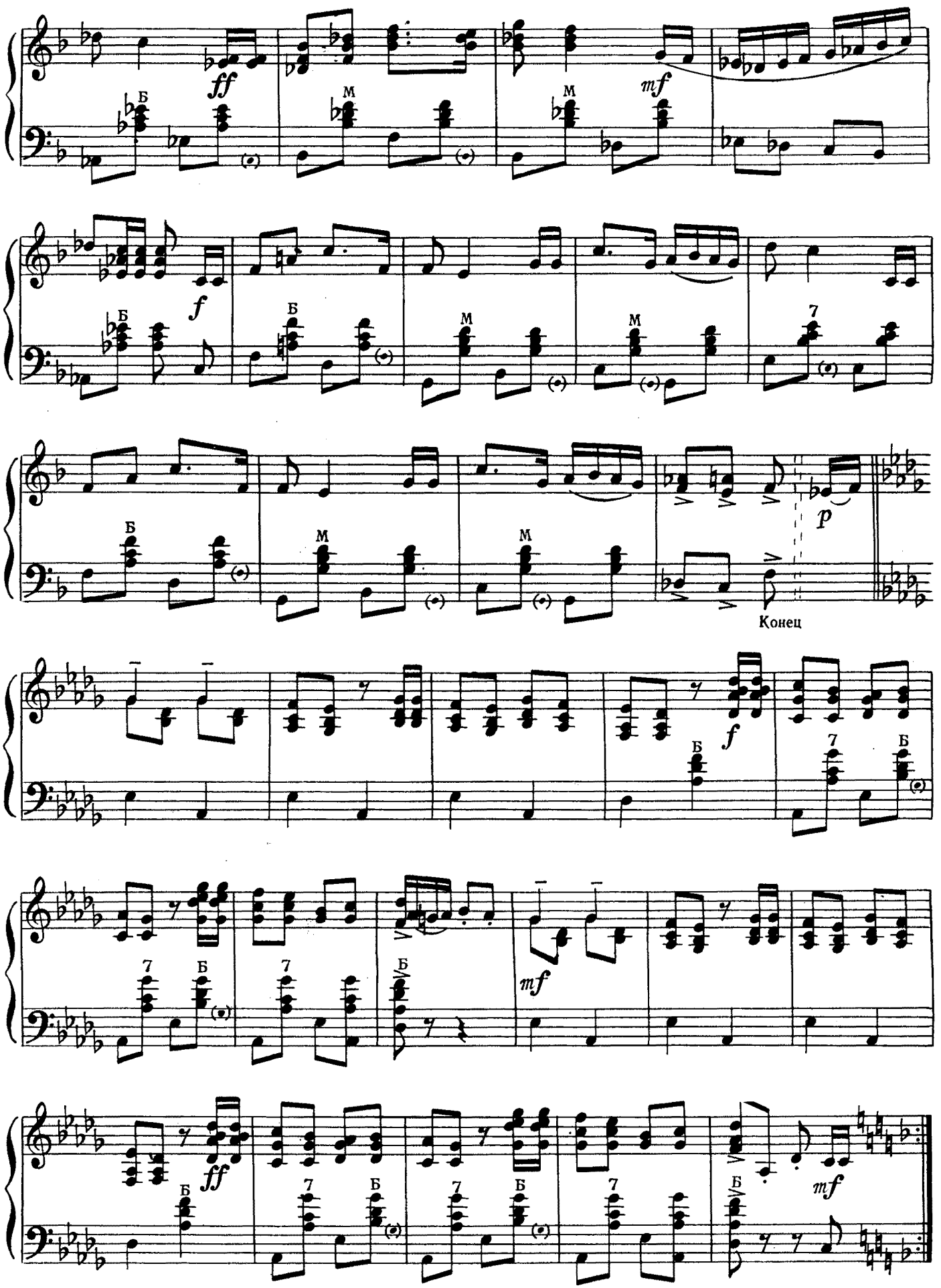
ff
Б
М
mf
f
7
p
Конец

ВСТРЕЧАЙТЕ ДРУЗЕЙ!

Быстрый фокстрот

Подвижно

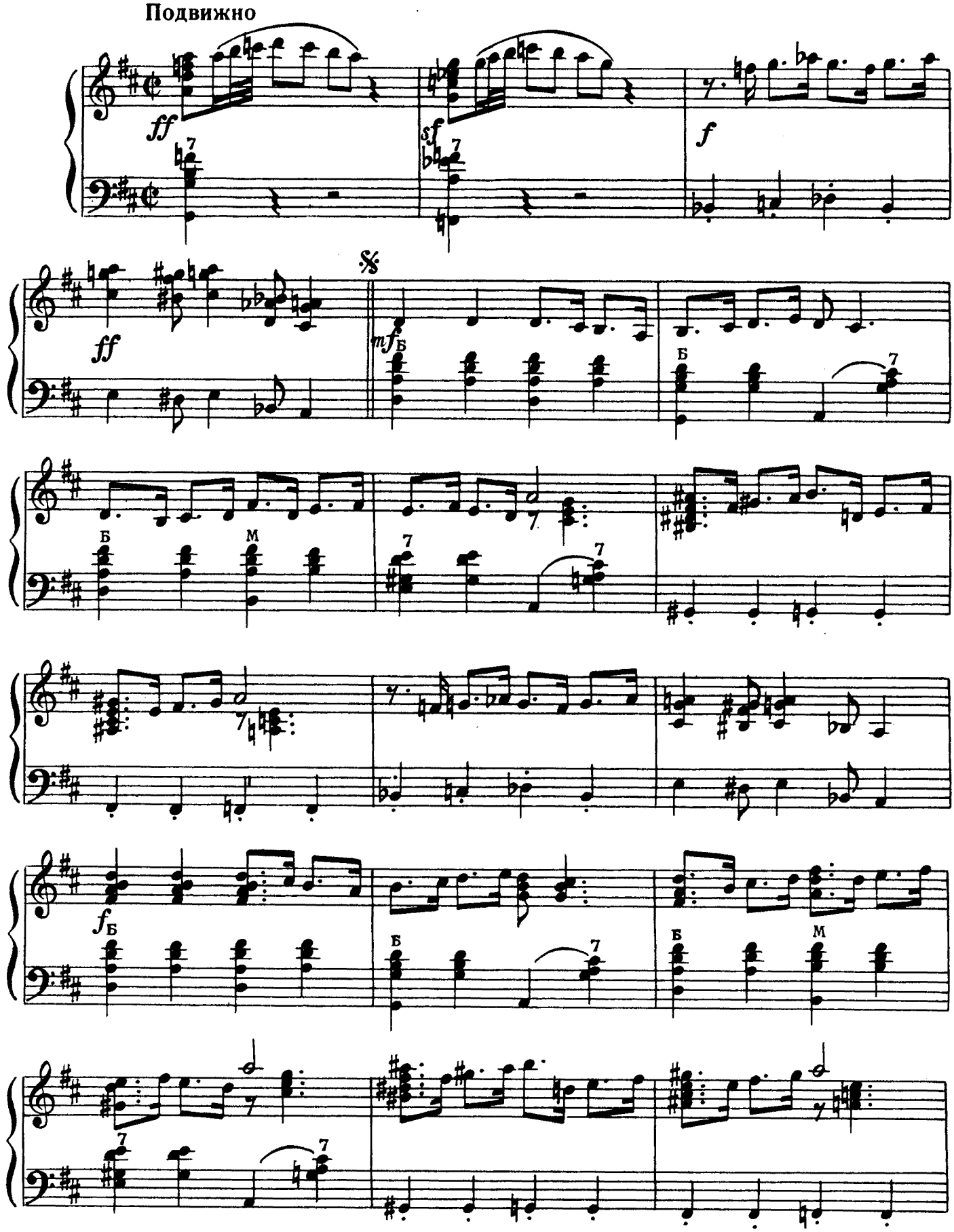

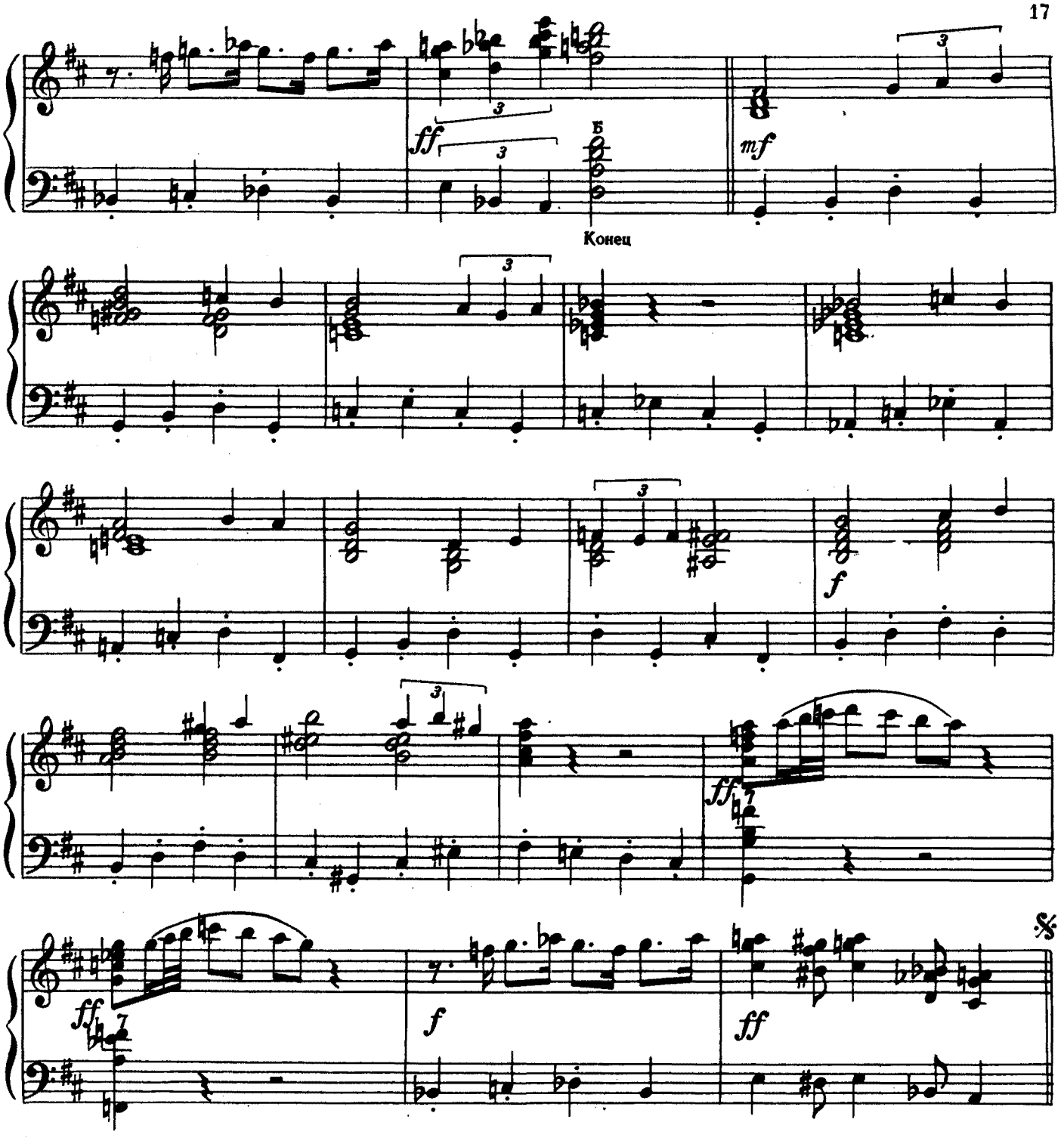

В ПУТИ

Инфиз

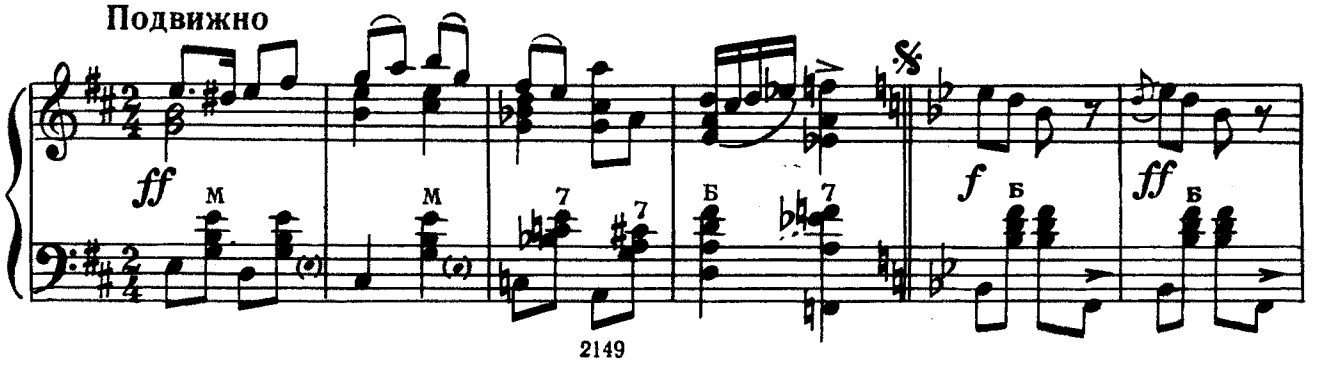

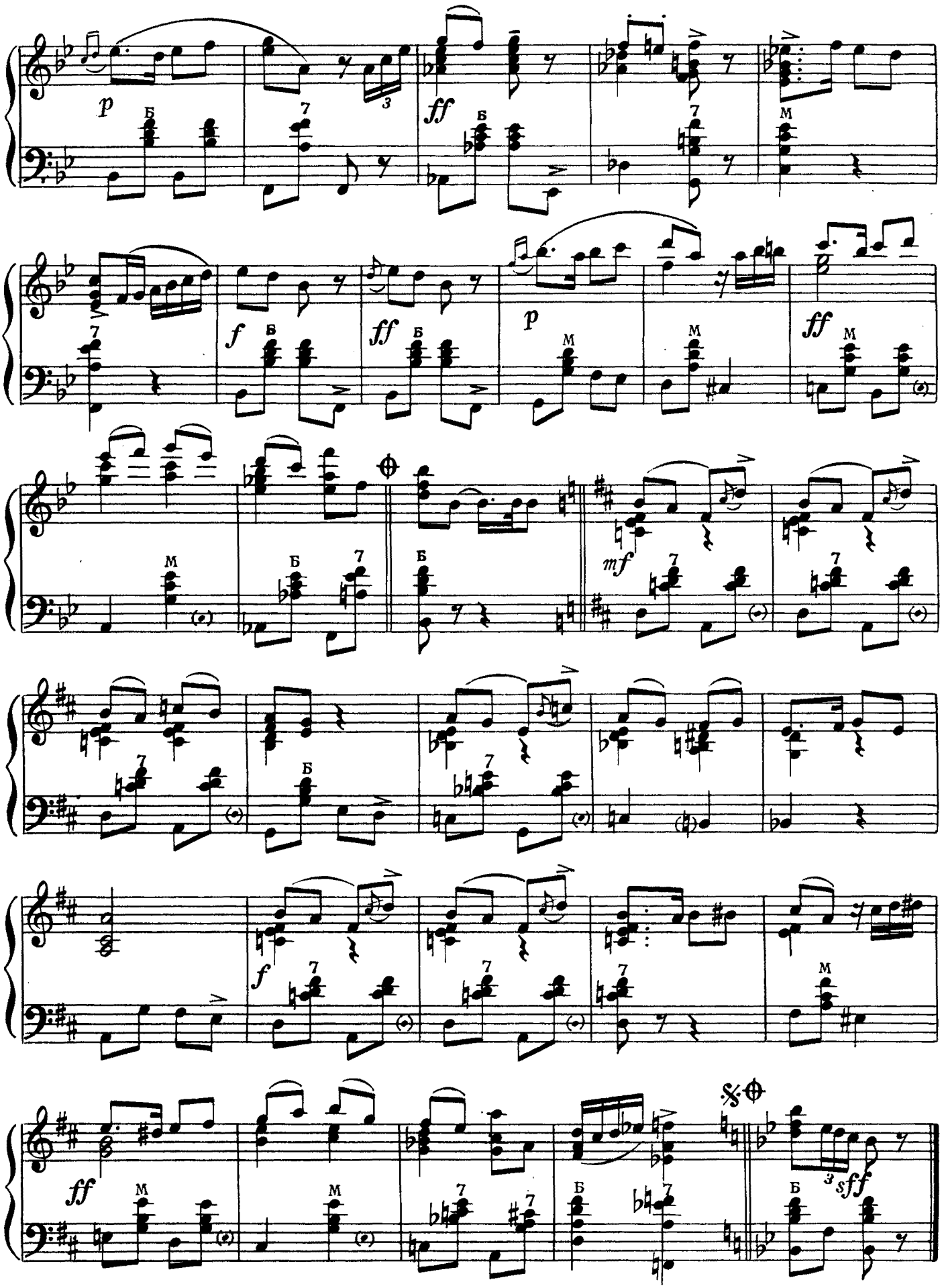
p
ff
f
ff
p
ff
mf
f
ff
sff

НЕ СКУЧАЙ!

Звездочка

Умеренно

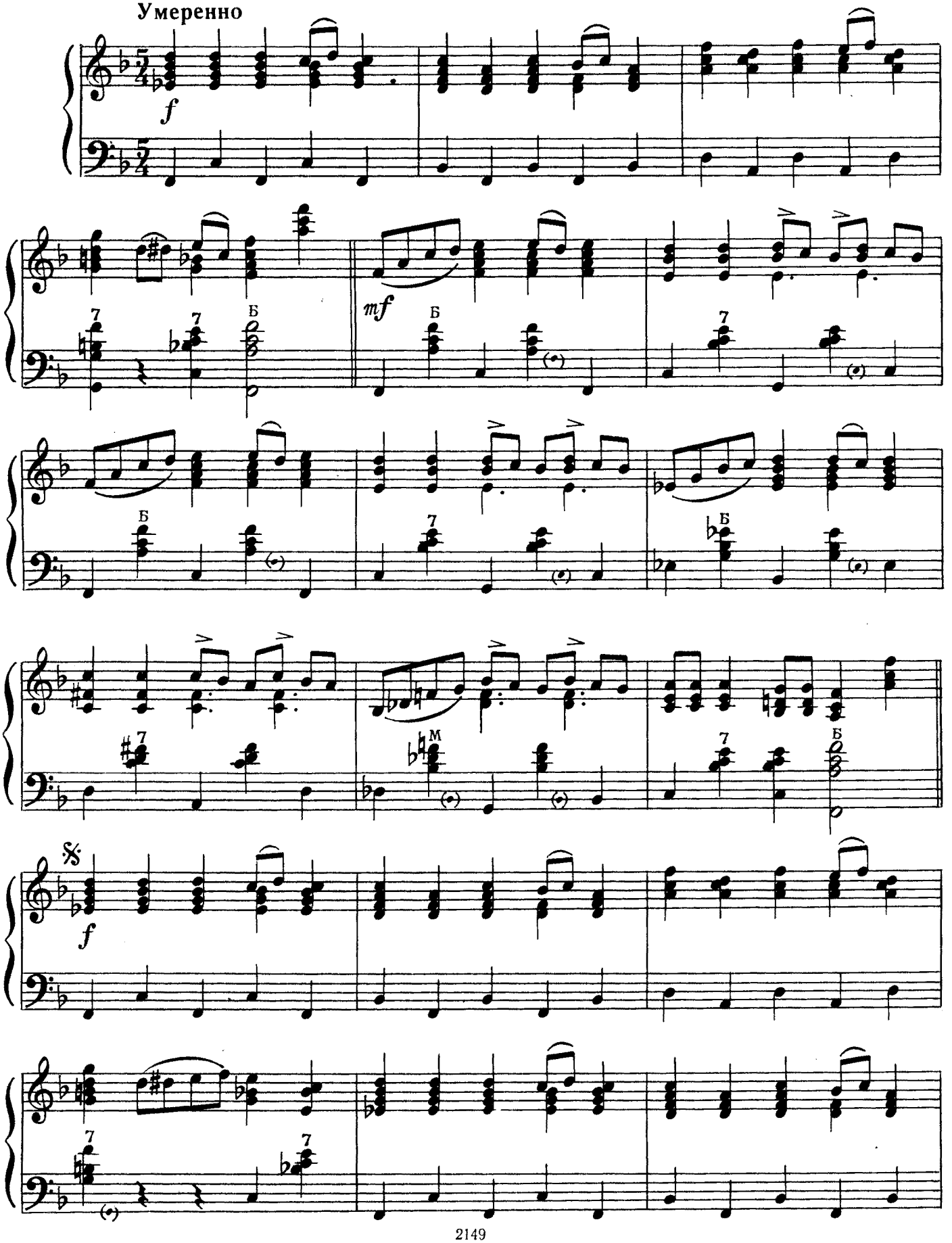

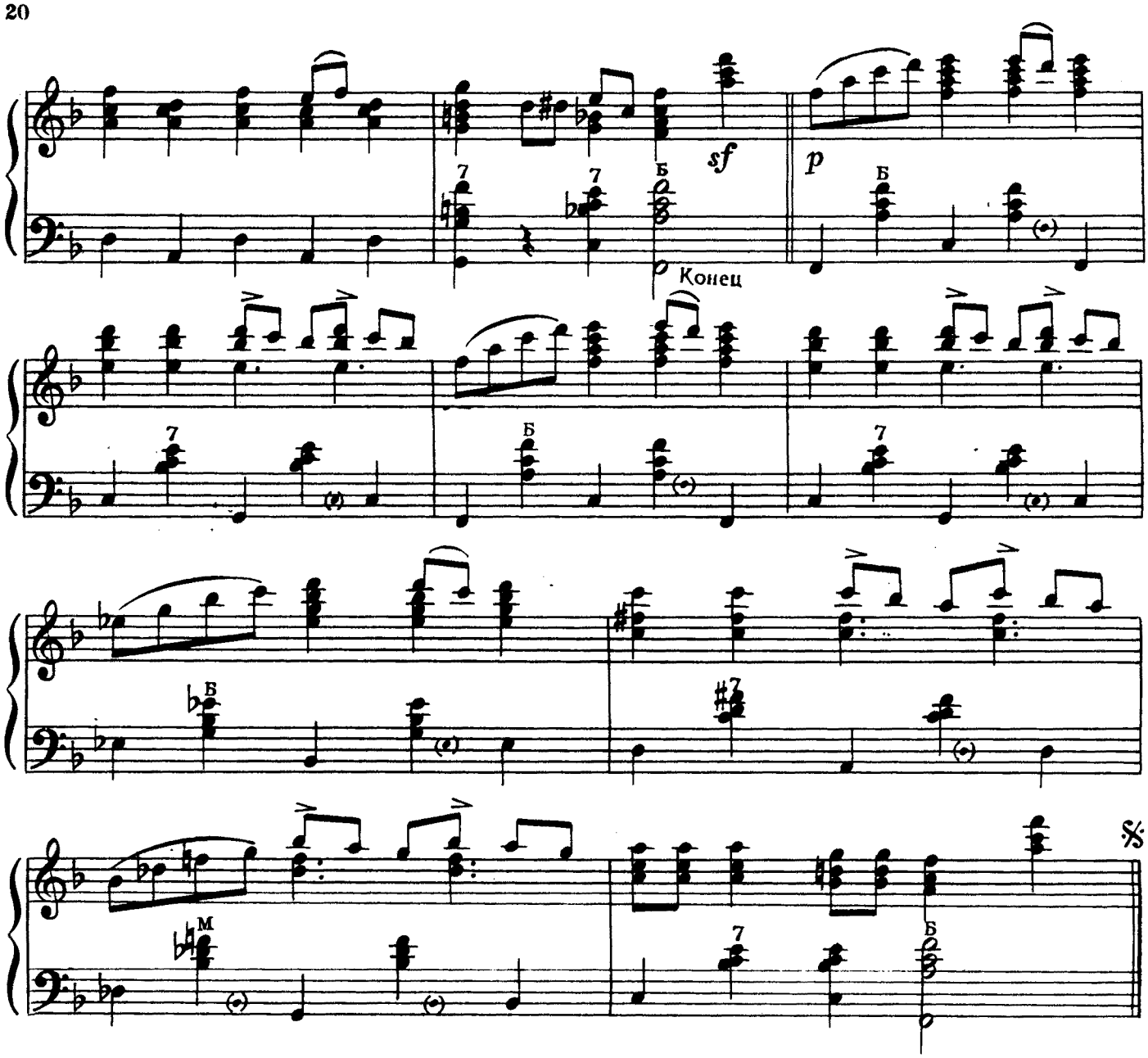

СЕВЕРЯНКА

Слова Ю. ЛЕДНЕВА

Ланце

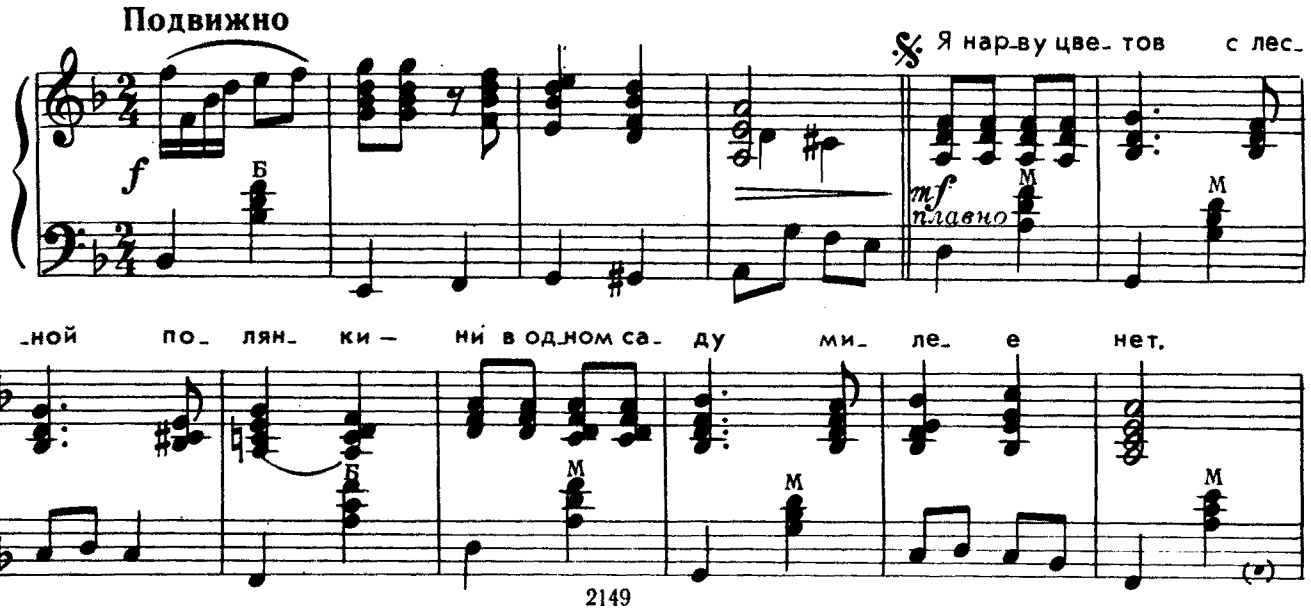

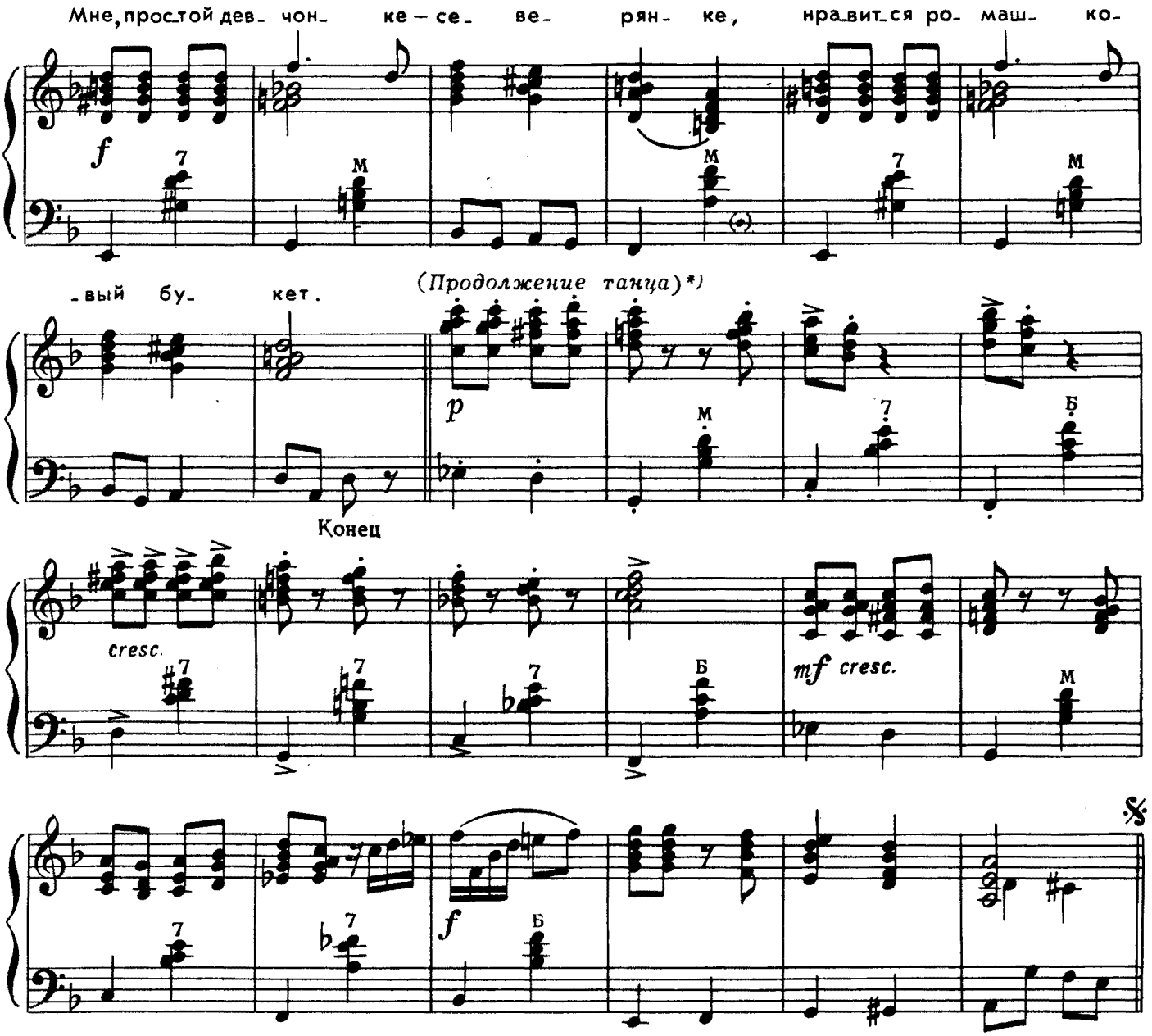

Я нарву цветов с лесной полянки —
Ни в одном саду милее нет.
Мне, простой девчонке-северянке,
Нравится ромашковый букет.

Не ходите, парни, вслед за мною.
Не курите дорогой табак.
Там, где вьется чайка над волною,
Ждет меня архангельский рыбак.

Ветер ветку тонкую голубит.
Я хожу по берегу реки.
«Любит ненаглядный, любит, любит...» —
Шепчут молодые лепестки.

Я нарву цветов с лесной полянки —
Ни в одном саду милее нет.
Мне, простой девчонке-северянке,
Нравится ромашковый букет.

*) После второго куплета не исполняется

ВЕСЕЛЫЕ ДЕВУШКИ

Молдавская полька

Подвижно, задорно

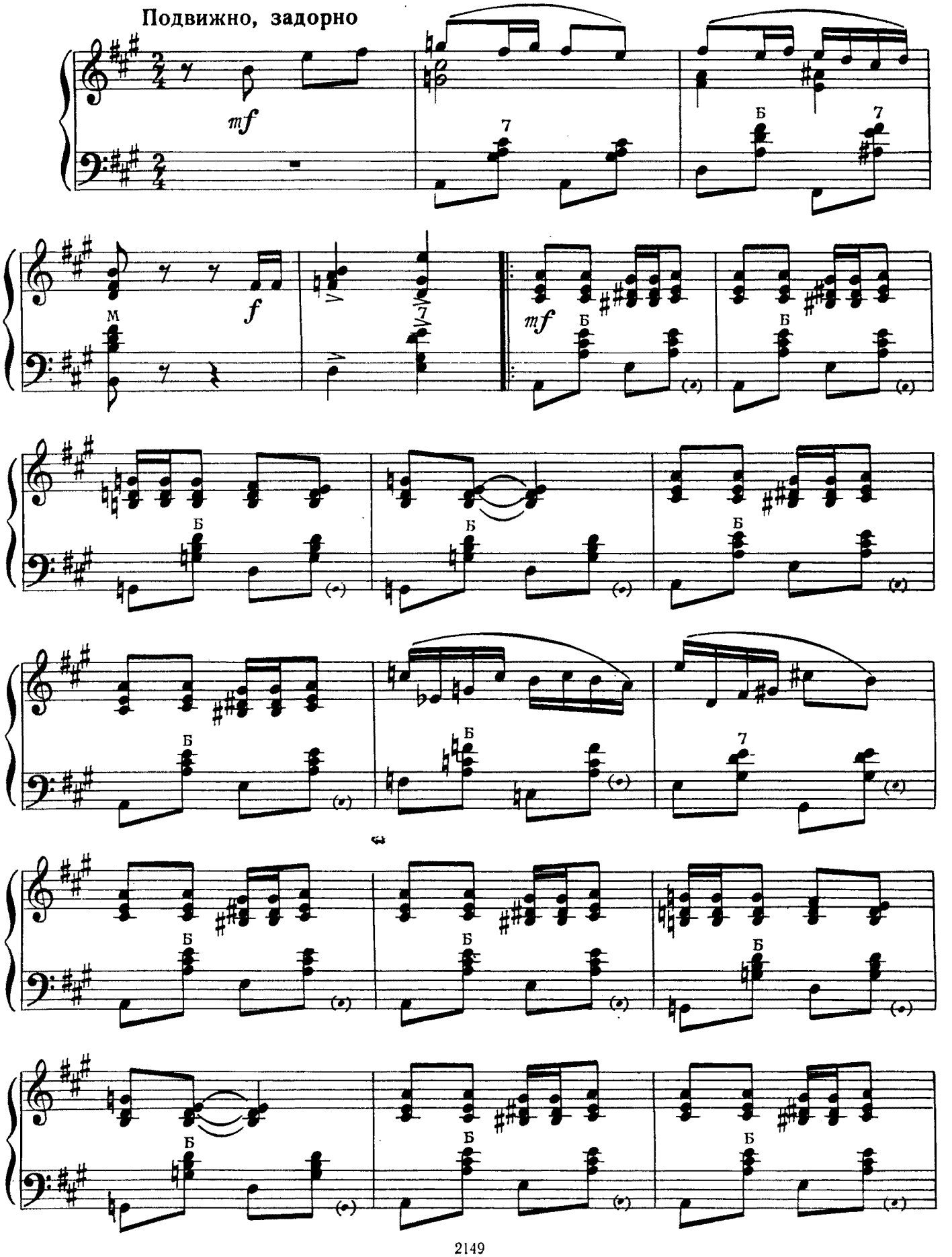

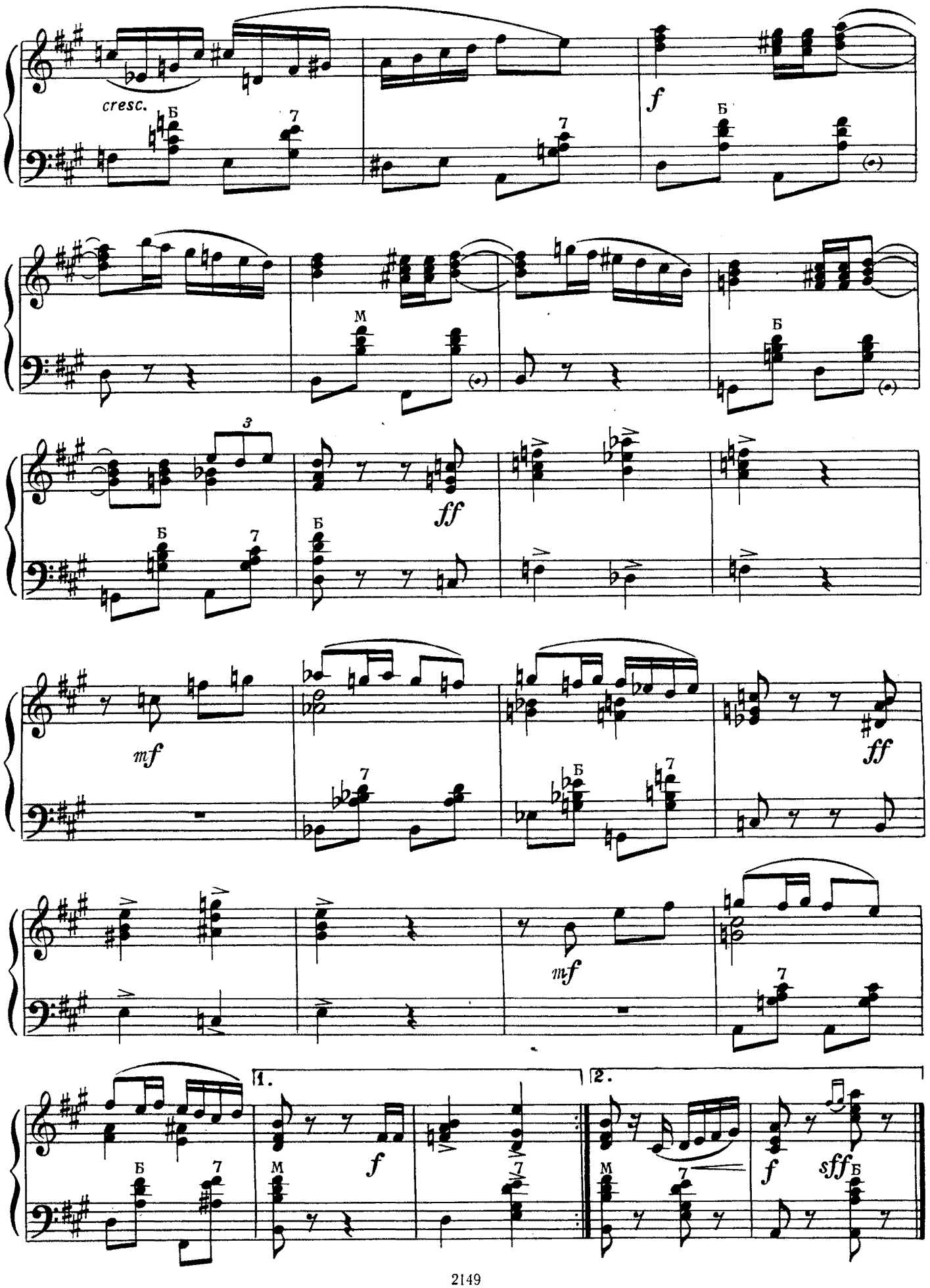
cresc.
Б
7
f
Б
M
Б
3
ff
Б
7
Б
mf
Б
7
ff
mf
7
1.
2.
Б
7
M
f
7
M
7
f
sff
Б

ЗАПОЗДАЛАЯ ВЕСНА

Липси

Слова А. ВЛАДИМИРОВА

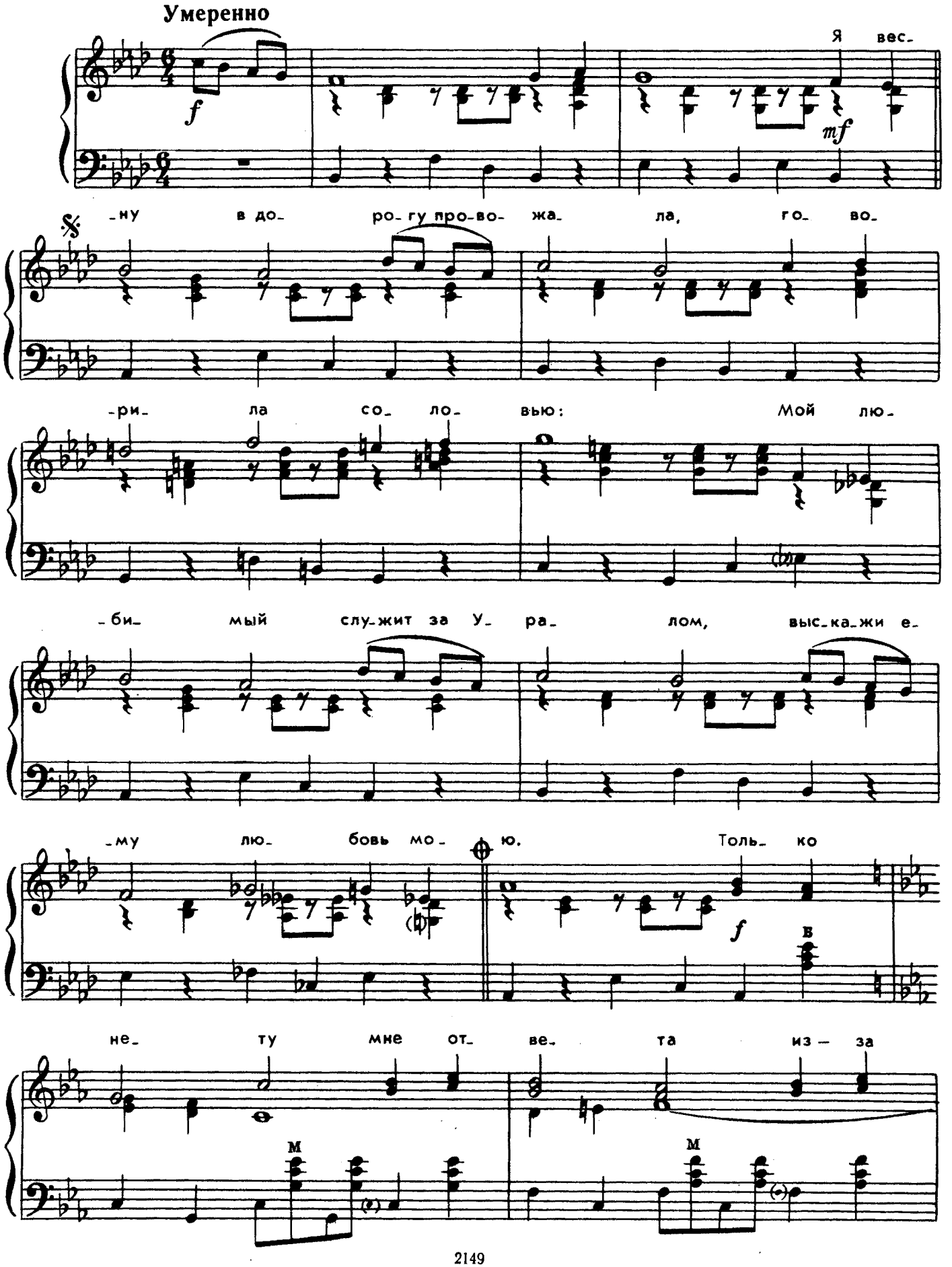

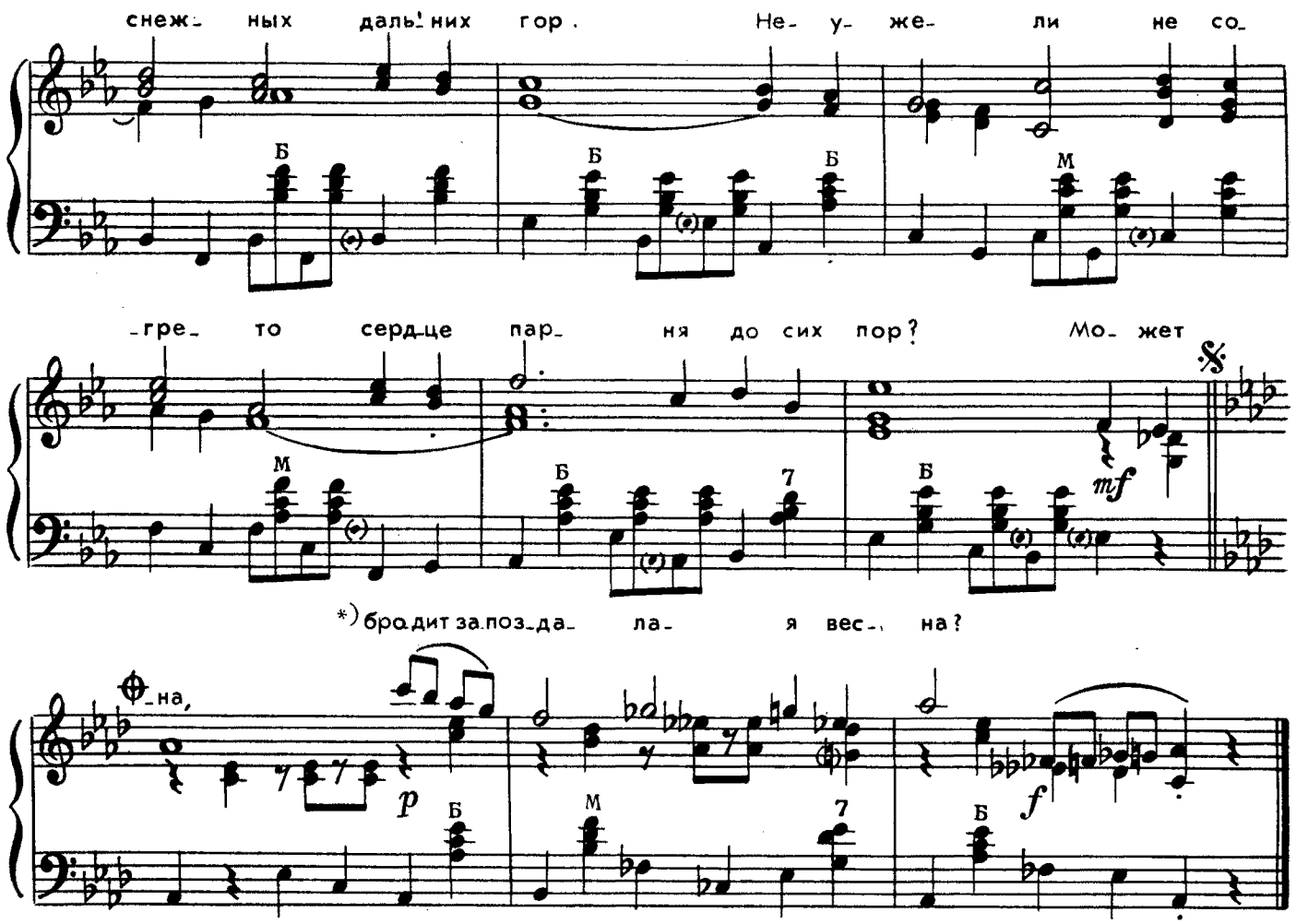

Я весну в дорогу провожала,
Говорила соловью:
Мой любимый служит за Уралом,
Выскажи ему любовь мою.

Только нету мне ответа
Из-за снежных дальних гор.
Неужели не согрето
Сердце парня до сих пор?

Может, белой-белою метелью
Заколдованы ручьи,
Соловьи туда не долетели,
Растеряли песни соловьи?

Нету, нету мне ответа
Из-за снежных дальних гор.
Неужели не согрето
Сердце парня до сих пор?

Дни спешат. В моей душе тревога.
Мне ночами — не до сна...
Где, скажите, по каким дорогам
Бродит запоздалая весна?

*) Петь октавой ниже

НАШИМ ДРУЗЬЯМ

Пертутти

Слова Ю. ЛЕДНЕВА

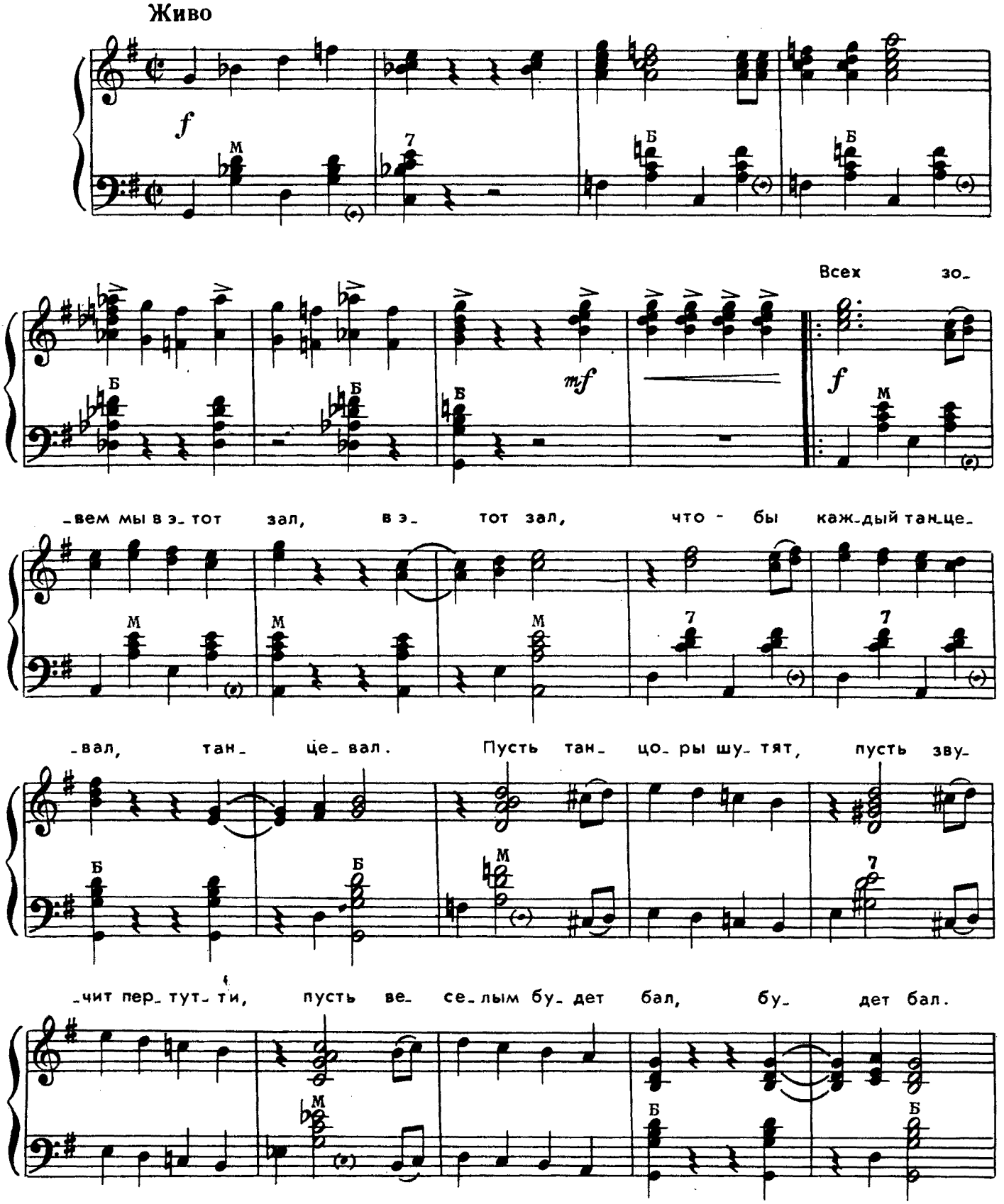

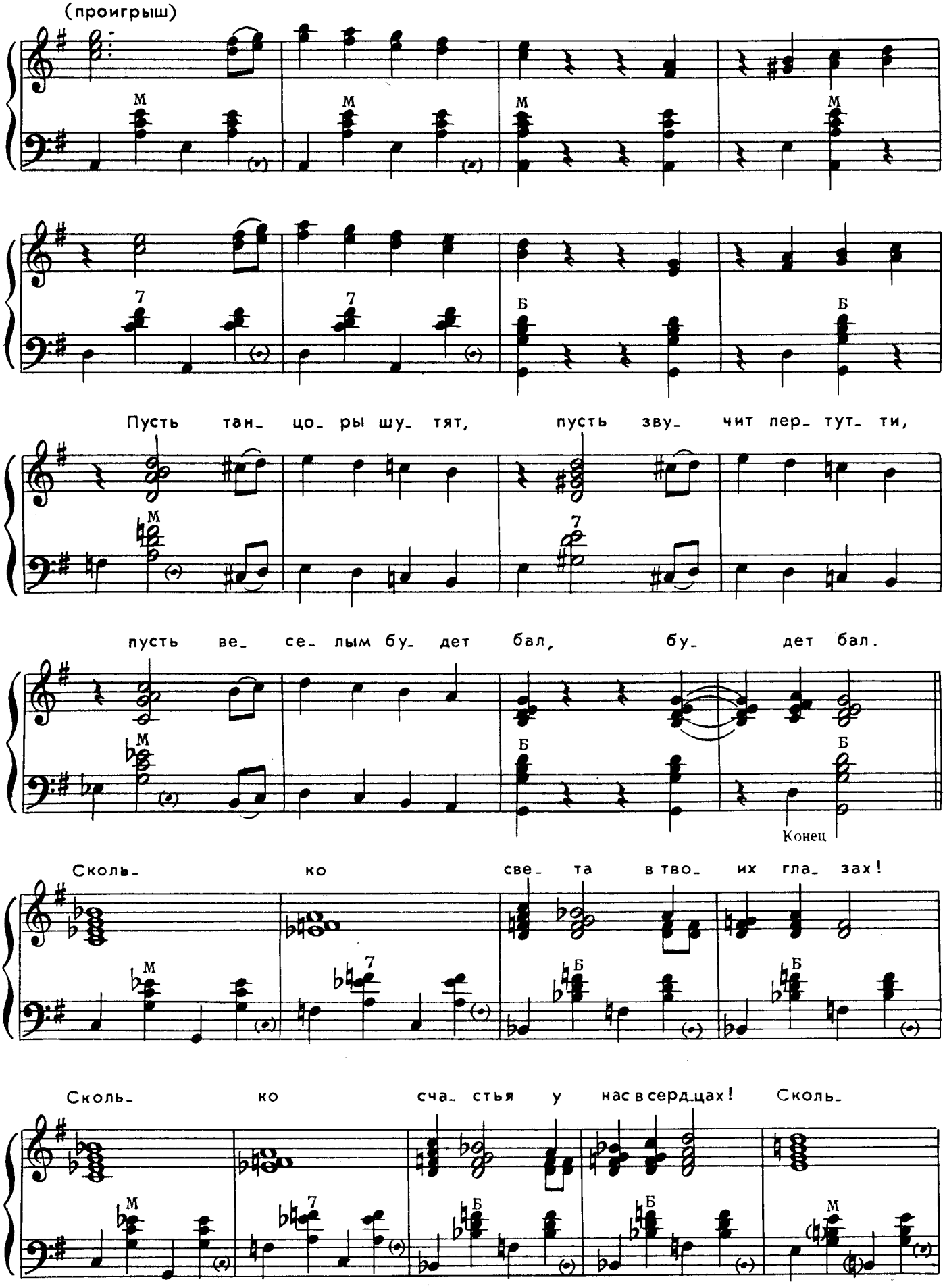
(проигрыш)
Пусть тан- цо- ры шу- тят, пусть зву- чит пер- тут- ти,
пусть ве- се- лым бу- дет бал, бу- дет бал.
Конец
Сколь- ко све- та в тво- их гла- зах!
Сколь- ко сча- стья у нас в сердцах! Сколь-

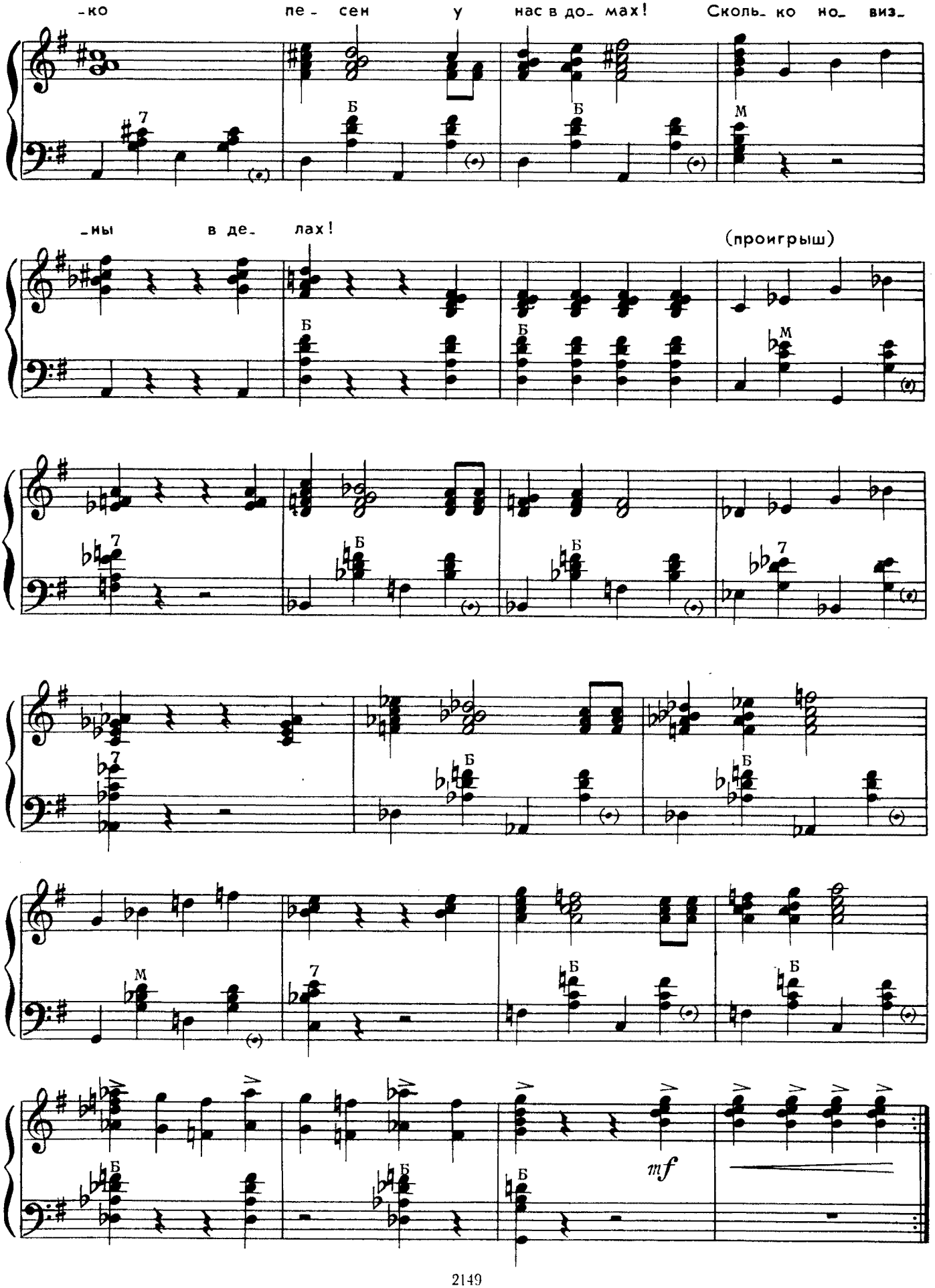
-ко пе- сен у нас в до- мах! Сколь- ко но- виз-
-ны в де- лах!
(проигрыш)
mf

Всех зовем мы в этот зал,
В этот зал,
Чтобы каждый танцевал
Танцевал.
Пусть танцоры шутят,
Пусть звучит пертутти,
Пусть веселым будет бал,
Будет бал.

Припев: Сколько света в твоих глазах!
Сколько счастья у нас в сердцах!
Сколько песен у нас в домах!
Сколько новизны в делах!

Подари мне свет зари,
Свет зари.
Синь морскую подари,
Подари.
И небес просторы,
И леса, и горы
В этот вечер подари,
Подари.

Припев: Сколько света в твоих глазах!
Сколько счастья у нас в сердцах!
Сколько песен у нас в домах!
Сколько новизны в делах!

Всех зовем мы в этот зал,
В этот зал,
Чтобы каждый танцевал,
Танцевал.
Пусть танцоры шутят,
Пусть звучит пертутти,
Пусть веселым будет бал,
Будет бал.

СОДЕРЖАНИЕ

1. *Вечерние костры. Вальс* 3
2. *Голубая мелодия. Блюз* 7
3. *С тобой я счастлив. Медленный фокстрот* 10
4. *Радостное волнение. Танго* 12
5. *Вы не устали? Краковяк* 14
6. *Встречайте друзей! Быстрый фокстрот* 16
7. *В пути. Инфиз* 17
8. *Не скучай! Звездочка* 19
9. *Северянка. Ланце.* Слова Ю. Леднева 20
10. *Веселые девушки. Молдавская полька* 22
11. *Запоздалая весна. Липси.* Слова А. Владимирова 24
12. *Нашим друзьям. Пертутти.* Слова Ю. Леднева 26

40 коп.